KALIMAN

EL HOMBRE INCREIBLE

No. 346

$ 1.00

KALIMAN

K

KALIMAN

EL HOMBRE INCREIBLE 334

KALIMAN

Colombia $13,00
Venezuela Bs2,00
Ecuador S/10,00
Chile $10,00

cinco

KALIMAN

MR

EL HOMBRE INCREIBLE

No.214

$8.00

KALIMAN

K

KALIMAN

RESUMEN!

KALIMAN HA PERDIDO LA VISTA DESPUES DE SER ATACADO POR JUPITER Y VULCANO CON RAYOS FULGURANTES. POR MEDIO DE LA TELEPATIA DESCUBRE QUE EL MALVADO POSEIDON AUN VIVE Y ESTA ESCONDIDO EN LAS CUEVAS DE UNA ISLA Y VA EN SU BUSCA GUIADO POR EL PEQUEÑO SOLIN...

¡NOS ESTAMOS ACERCANDO, AHI HAY UNA PLAYA...!

TUS OJOS PUEDEN VER POR MI, SOLIN...

KALIMAN TIENE QUE ENCONTRAR A POSEIDON PARA LUCHAR CON EL Y VENCERLO, O DE LO CONTRARIO, ENVEJECERA Y MORIRA MUY PRONTO, YA QUE EL CRIMINAL LE ROBO LA JUVENTUD...

DIME SOLIN, ¿NO HAY GUARDIAS VIGILANDO...?

¡HAY ALGO MUCHO PEOR, QUITRES GIGANTESCOS Y CREO QUE NOS HAN DESCUBIERTO...!

¿POR DONDE VIENEN? DIME, QUE ESTOY SUMIDO EN LAS TINIEBLAS...

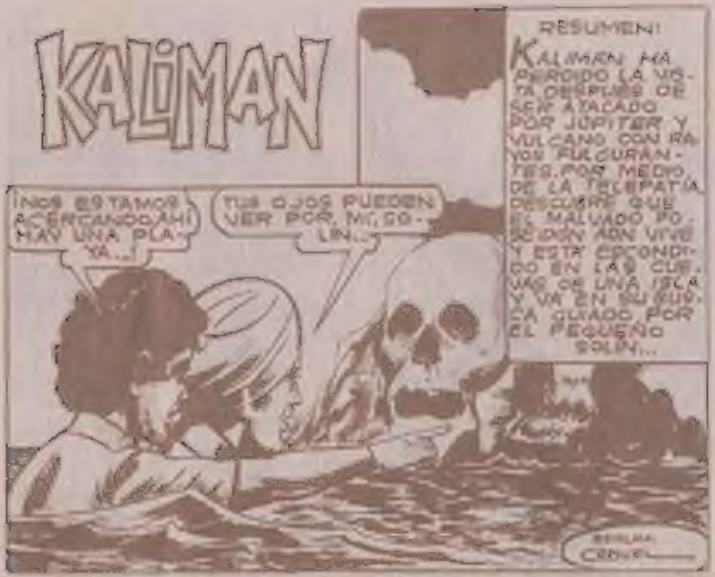

KALIMAN TIENE RAZÓN, LOS BUITRES LOS HAN DESCUBIERTO...

Y SE LANZAN AL ATAQUE...
¡AHÍ VIENEN!
¡QUÉ YO SEPA, LOS BUITRES SE ALIMENTAN SÓLO DE CADÁVERES... ¿POR QUÉ NOS ATACAN...?
¡POSEIDÓN LOS TIENE ADIESTRADOS PARA MATAR!
¡OH...!
¡SON MUCHOS Y CREO QUE ESTÁN HAMBRIENTOS...!
¡CRACK!
¡CRACK!
LAS AVES DE RAPIÑA AVANZAN AMENAZADORAS...
¡CRACK!
¡CRACK!

¡OH...!
¡CÚBRETE SOLÍN, AQUÍ NOS DEFENDEREMOS...!
¡CRACK!
¡NO VAMOS A PODER CONTENERLOS...!
AQUÍ HAY ALGO QUE PUEDE SERVIR DE ARMA...
¡CRACK!
¡AYYY...!
¡COLÓCATE A MIS ESPALDAS!
¡DE PRISA...!
¡CRAC!
¡ATRÁS PA JARRACO DE LA MUERTE...!
¡FUERA DE AQUÍ...!
¡CRAC!
32-4

¿PODRÁN CONTENERLOS...?
¡CRAK!
HAN OLFATEADO COMIDA Y ESTÁN ENLOQUECIDOS...
¡LARGO DE AQUÍ...!
¡FUERA...!
¡CRACK!
KALIMAN PELEA A CIEGAS...
¡NO LES SERÁ FÁCIL VENCERNOS...!
¡FUERA DE AQUÍ!
¡PAJARRACOS ASESINOS...!
¡CRAK!
¡CRAK!
¡CRACK!
32-5

LOS ASESINOS SE DAN CUENTA QUE NO ES FÁCIL ALCANZAR AQUELLA PRESA...

¡PARECE QUE SE VAN...!

¡NO TE CONFIÉS QUE SON ASTUTOS Y TRAICIONEROS...!

SOLO SE HAN RETIRADO UN POCO, AHÍ ESTÁN SOBRE LAS ROCAS...

SE QUEDARÁN VIGILANDO PARA ESPERAR UNA MEJOR OCASIÓN DE MATAR!

¡PERO ENTONCES, NO PODREMOS SALIR DE AQUÍ...!

SERENIDAD, SERENIDAD Y PACIENCIA, SOLÍN, MUCHA PACIENCIA...

ESPERAREMOS A QUE LLEGUE LA NOCHE PARA ESCALAR LAS ROCAS, PUES LOS BUITRES NO PUEDEN VER EN LA OSCURIDAD...

Y TÚ TAMPOCO PUEDES VER... ¿QUÉ SERÁ DE NOSOTROS...?

MIENTRAS, EN UNA CUEVA, EL MALVADO POSEIDON TIENE PRISIONERA A LA HERMOSA CALYPSO...

CON SUS HECHIZOS, HA INMOVILIZADO A CALYPSO PARA CONVERTIRLA EN ESTATUA VIVIENTE...

32-B

¡DÍMELO TO-
DO.

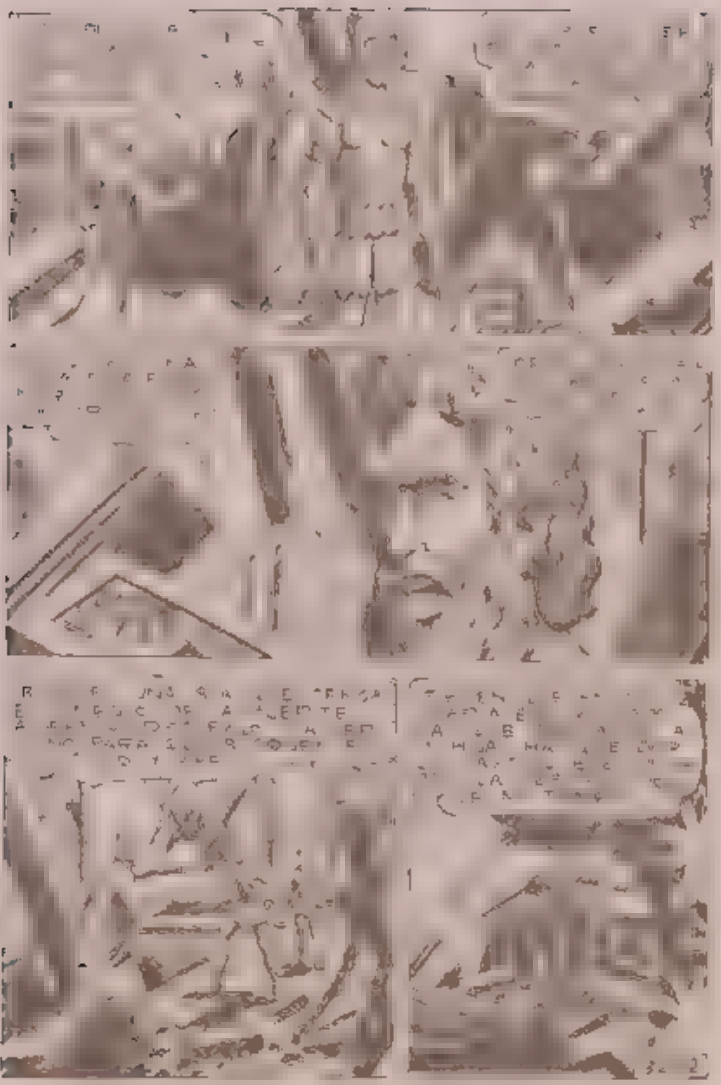

JÚPITER, MARTE Y VULCANO PARTEN A CUMPLIR LA ORDEN...
HERMES, EL MENSAJERO DE LOS DIOSES PARTE A DAR AVISO...
COMUNICA A EOLO LA NOTICIA...
¡POSEIDÓN VIVE...! ¡HAY QUE BUSCARLO EN LOS MARES DE LA MUERTE...!
¡POSEIDÓN VIVE Y TIENE PRISIONERA A CALYPSO. HAY QUE BUSCARLO EN TODAS LAS ISLAS...!
32-43

LA NOCHE CUBRE EL CIELO CON SU MANTO DE SOMBRAS...
¡VA ES DE NOCHE...!
APROVECHEMOS LAS SOMBRAS PARA QUE LOS BUITRES NO NOS VEAN ESCALAR LAS ROCAS
NO HAGAS RUIDO, PRONTO, SUBE A MIS ESPALDAS...!
¡QUE NOCHE TAN OSCURA, NO PUEDO VER NADA A MI ALREDEDOR...!
YO TAMPOCO PUEDO VER PERO AUN ASÍ, LLEGAREMOS HASTA LA CUEVA, DONDE SE OCULTA POSEIDÓN...
¿PERO CÓMO PODRAS HACERLO?
32-24

GUIADO POR EL OIDO, EL OLFATO Y EL TACTO, NO VAYAS A SOLTARTE, PEQUEÑO SOLIN...
NO, SEÑOR.

COMO FANTASMAS, EMPIEZAN SU PELIGROSO ASCENSO...

SUS MANOS PALPAN EL TERRENO Y SE AFERRAN A LAS ROCAS COMO GARFIOS DE ACERO...
¡GULP...!

A MOMENTOS PARECE QUE VAN A CAER...
¡NOS MATAREMOS...!
52-15

HAN BURLADO LA VIGILANCIA DE LOS BUITRES Y SE ACERCAN A UNA DE LAS CUEVAS...

¡AHÍ ALCANZO A VER... UN GRAN AGUJERO...!

SILENCIO GOLÍN, SILENCIO...

ADVIERTO QUE ESTAMOS MUY CERCA DEL MALVADO POSEIDON. NO HAGAS RUIDO...

¿PERO CÓMO VAS A LUCHAR CONTRA EL ESTANDO CIEGO...? ¿CÓMO...?

¿QUÉ HARÁ KALIMÁN PARA VENCER A SU FORMIDABLE ENEMIGO? ¿QUEDARÁ CIEGO PARA SIEMPPE? ¿CALYPSO SE CONVERTIRÁ EN ESTATUA? ¿LOS DIOSES DESCUBRIRÁN EL ESCONDITE DEL MALVADO POSEIDON...? CONTINUARÁ.